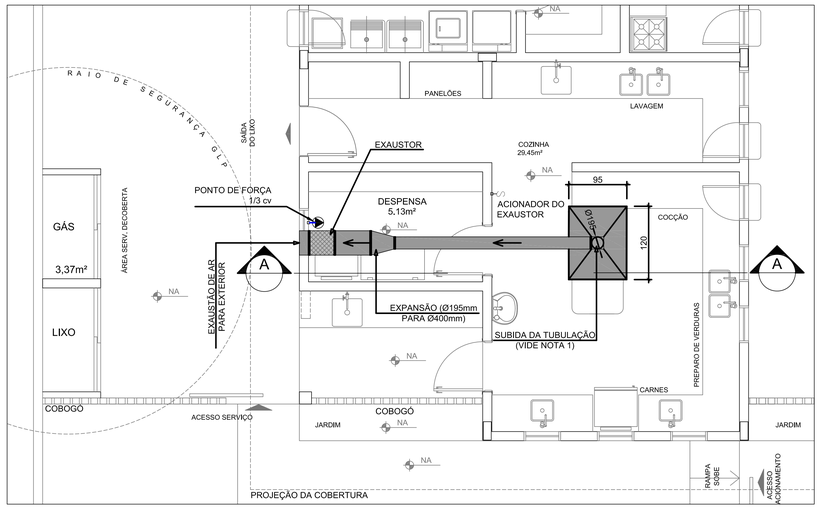

1 SISTEMA DE EXAUSTÃO
ESC.: 1/50

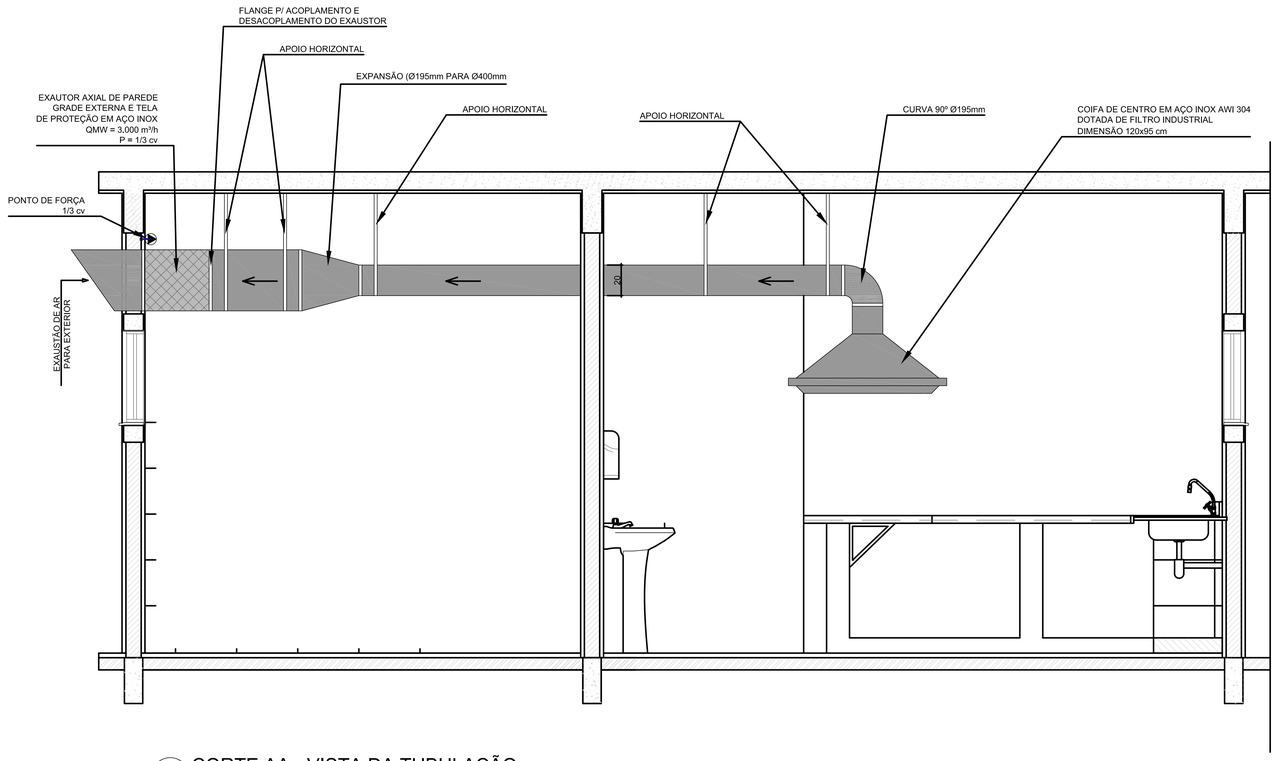

2 CORTE AA - VISTA DA TUBULAÇÃO
ESC.: 1/20

NOTAS TÉCNICAS

1. EXAUSTORES:
   - COMANDO DE ACIONAMENTO DE EXAUSTORES POR INTERRUPTOR SIMPLES CONFORME PROJETO (MAIS DETALHES, VIDE PRANCHA DE INSTALAÇÕES ELÉTRICAS);SAÍDA AO AMBIENTE EXTERNO:
   - NA SAÍDA PARA O AMBIENTE EXTERNO, A TUBULAÇÃO DEVE ESTAR VOLTADA EXCLUSIVAMENTE PARA A ABERTURA, SEM RESTRIÇÕES OU DESVIOS À SAÍDA DO AR:
2. FIXAÇÃO DAS ABRAÇADEIRAS NOS APOIOS:
   - PARA GARANTIR O ENGATE DA REDE DE DUTOS, AS AGRAÇADEIRAS PERFURADAS SERÃO FIXADAS NOS APOIOS (TANTO VERTICAL, COMO HOTIZONTAL) POR MEIO DE PHILIPS "FIXES" CABEÇA DE PANELA BITOLA 6 ou 8;
3. FIXAÇÃO DOS APOIOS:
   - A FIXAÇÃO DOS APOIOS NA LAJE OU ALVENARIA DEVERÁ SER FEITA POR MEIO DE "ORELHAS" DE AÇO CHATO ESPESSURA 3 mm OU EQUIVALENTE, DE PREFERENCIA SENDO AS MESMAS CONFECCIONADAS DE CORTES DE 14 mm DE LARGURA EM PERFIL CANTONEIRA;
   - A FIXAÇÃO DA "ORELHA" À LAJE OU ALVENARIA, HAVERÁ A UTILIZAÇÃO DE PARAFUSO PHILIPS AUTO ATARRAXANTE CABEÇA DE PANELA, BITOLA 6 ou 8, EM CONJUNTO COM BUCHA;

LEGENDA

- EXAUSTOR AXIAL
- COIFA DE EXAUSTÃO PARA FOGÃO DE 06 BOCAS
- TUBULAÇÃO DE PASSAGEM DO AR DE EXAUSTÃO
- APOIO E ABRAÇADEIRA DE DUTO PARA TUBULAÇÃO HORIZONTAL DE EXAUSTÃO
- PONTO DE FORÇA PARA O EXAUSTOR
- INTERRUPTOR SIMPLES

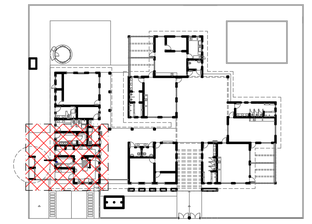

3 PLANTA CHAVE
ESC.: 1/500

FNDE Fundo Nacional de Desenvolvimento da Educação — Ministério da Educação — GOVERNO FEDERAL BRASIL PAÍS RICO É PAÍS SEM POBREZA

PROPRIETÁRIO: FUNDO DE DESENVOLVIMENTO DA EDUCAÇÃO - FNDE

ENDEREÇO: AV. JOÃO LIMA, SIN°. - VILA DE ŃOVO REMANSO

MUNICÍPIO - UF: ITACOATIARA-AM

PROPRIETÁRIO PREFEITURA MUNICIPAL DE ITACOATIARA-AM

RESP. TÉCNICO ETLEN NEVES BENEZAR CREA Crea/AM RNP: 0421114215

AUTOR DO PROJETO: ETLEN NEVES BENEZAR CREA: Crea/AM RNP: 0421114215

Itacoatiara Prefeitura Municipal

CBMDF Crea/AM RNP: 0421114215

RA

OBSERVAÇÕES:

DATA DA PLOTAGEM: quinta-feira, 2 de outubro de 2025 08:57:03

PROGRAMA PROINFÂNCIA - PROJETO TIPO C

SISTEMA DE EXAUSTÃO

COORDENAÇÃO: CGEST - Coordenação Geral de Infraestrutura Educacional	PLANTA BAIXA, DETALHES NOTAS E LEGENDA	EEX
FORMATO: 841 mm x 594 mm	REVISÃO	ESCALA: INDICADA; DATA EMISSÃO: SETEMBRO/2025; PRANCHA: 01/01